

2022年度入學申請

遞交申請(網上申請)

現在→ **2021年11月24日** (下午11時59分)

<http://www.jupas.edu.hk/>

申請費用

\$460 (+ \$350)



繳交費用

- 現金（東亞銀行）(提供申請人的身份證)
- 繳費靈（網上繳費）
- 電子銀行服務（只適用於私人戶口）
- 信用卡

Online Application Form (網上申請表)

- 留意「申請人手冊」位置
- 建立申請人帳戶(稍後示範)
- 登入名稱及密碼是自訂的
- 選擇課程(20)
- JUPAS 電話：2334 2330(24小時) /
2334 2929(辦公時間)

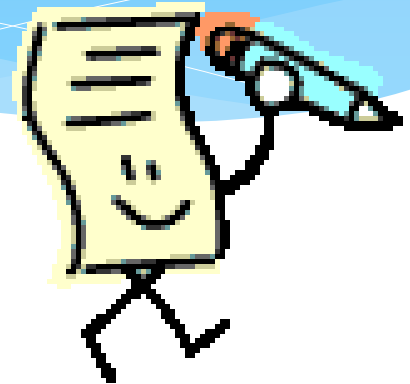

聯絡資料

電話 (手提 / 家)

E-mail (驗證碼)

地址

身份證資料 (姓名 / ID號碼)

此步驟只適用於並非持有香港永久性居民身份證的申請人：



上一頁

- 從下列身份證明文件中選出你持有的文件：

- ❶： LS3 - 中華人民共和國前往港澳通行證（單程證）；
- ❷： LS4 - 來港就業入境簽證 / 進入許可證；
- ❸： LS5 - 受養人簽證 / 進入許可證；
- ❹： LS6 - 優秀人才入境計劃（簽證 / 進入許可證）；
- ❺： LS7 - 資本投資者入境計劃（簽證 / 進入許可證）；
- ❻： LS8 - 輸入中國籍香港永久性居民第二代計劃（簽證 / 進入許可證）；
- ❼： LS9 - 無條件限制逗留（簽證）；
- ❽： NLS1 - 學生簽證 / 進入許可證；或
- ❾： NLS2 - 在非本地畢業生留港 / 回港就業安排下的簽證 / 進入許可證。



6. Please select the identity document you are holding

- ❶ → LS3 - One-way Permit for entry to Hong Kong
- ❷ → LS4 - Full-time employment visa / work permit
- ❸ → LS5 - Dependant visa / entry permit
- ❹ → LS6 - Visa / Entry permit for Quality Migrant
- ❺ → LS7 - Visa / Entry permit for Capital Investment
- ❻ → LS8 - Visa / Entry permit for Admission Scheme
- ❼ → LS9 - Visa label for unconditional stay
- ❽ → NLS1 - Student visa / entry permit
- ❾ → NLS2 - Visa / Entry permit under the Immigration

Bachelor's Degree / Associate Degree / Higher Diploma Programmes 學士學位課程 / 副學士學位 / 高級文憑課程

申請人的**香港中學文憑考試成績**將會作為**主要考慮因素**，而其他因素亦會按需要作為考慮之列



Login 示範

www.jupas.edu.hk

The screenshot shows the top navigation bar of the JUPAS website. It includes three main menu items: 'Home' with a house icon, 'Message Box' with an envelope icon, and 'Logout' with a door icon. Below the navigation bar is a dark blue sidebar menu with yellow text and icons, listing: 'Personal Profile', 'Payment', 'Programme Choices', 'Application Information', 'Download Area', and 'Message Box'. To the right of the sidebar, the main content area is partially visible, showing a 'WELCO' heading, a 'Type' dropdown menu with a '2010' option, and a 'You I' heading.

Home	Message Box	Logout
Personal Profile	Payment	Programme Choices
Application Information	Download Area	Message Box

WELCO

Type

- 2010

You I

次序

- ◆ Creat a JUPAS Account → Login
- ◆ Personal Profile (個人檔案)
- ◆ Payment (可以先選“Pay Later”)(付款)
- ◆ Programme Choices (課程選擇)
 - ◆ Edit Programme Choices / Programme Catalogue
 - ◆ + / - / reordering
 - ◆ Save Draft / Submit
 - ◆ 可以再編輯

Submission of Other Qualifications

遞交其他學歷

- 正本交班主任
- 其他學術成績（語文科目） - 2021年11月26日
(GCE/GCSE/IGCSE/HKALE/HKCEE/IELTS/TOEFL/...)
- 音樂考試成績 (ABRSM/AMEB/...) - 2021年11月26日
- 其他中國語文成績（只適用於非華語申請人）(GCE / GCSE / IGCSE / APL(C)) - 2021年11月26日
- (2022年4月10日或之前)親自交戴永杰老師



Other Experiences and Achievements in Competitions / Activities (OEA / 比賽 / 活動的經驗及成就)

- 可輸入最多10項的獎項／活動
- 著重的是獎項及活動的素質而非數量
- 最近的個人成長的獎項及活動
- 附加資料
 - ✓ 中文或英文填寫
 - ✓ 字數上限為500字
 - ✓ 描述一項對你個人成長及人生目標有重要影響的興趣或活動
- 2022年1月5日



Student Learning Profile (SLP / 學生學習概覽)

- 考慮入學的參考資料
- 校方會於3月尾前透過 eClass 電子郵件傳送SLP的pdf 檔案給學生自存，學生可利用此檔案上載到JUPAS
- **2022年6月6日**



殘疾申請人

- 於「大學聯招辦法」帳戶填寫其殘疾狀況資料
- 上載證明文件
- **2021年11月24日**

School Principal's Nominations (SPN / 校長推薦計劃)

- 肯定申請人於非學術範疇上的卓越表現
- 學校校長會就推薦合適的申請人參加此項計劃
保留最終決定權

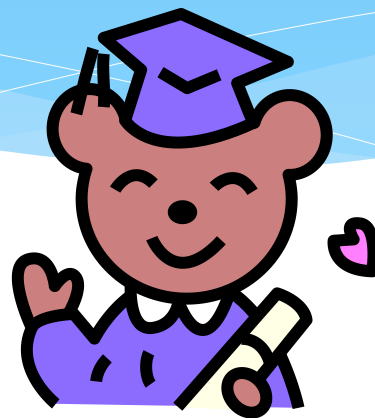

其他

- My DSE Exam Year : 2022 (12月中)
- My Application Checklist
- 申請人手冊

Interviews or Tests

- 3月／4月開始
- 你或會獲邀出席院校活動、參加面試或入學測驗
- 郵寄信件、或SMS短訊、或電郵、或你的「大學聯招辦法」帳戶內的訊息匣



其他重要事項

- DSE Results 放榜日：20Jul, 2022
(allotted time-slots)
- Modification of Programme Choices:
21-23 Jul, 2022(指定時段)
- Announcement of Offer Results:
10 Aug, 2022
- 若放棄申請JUPAS，請向班主任 / 萬文英老師(116室)索取“放棄申請聯招聲明”及交回班主任 / 萬文英老師

UGC-funded programmes			
	Bachelor's Degree	Higher Diploma	Total
City University of Hong Kong	<u>54</u>	<u>0</u>	<u>54</u>
Hong Kong Baptist University	<u>21</u>	<u>0</u>	<u>21</u>
Lingnan University	<u>18</u>	<u>0</u>	<u>18</u>
The Chinese University of Hong Kong	<u>67</u>	<u>0</u>	<u>67</u>
The Education University of Hong Kong	<u>23</u>	<u>1</u>	<u>24</u>
The Hong Kong Polytechnic University	<u>31</u>	<u>10</u>	<u>31</u>
The Hong Kong University of Science and Technology	<u>26</u>	<u>0</u>	<u>26</u>
The University of Hong Kong	<u>48</u>	<u>0</u>	<u>48</u>
Self-financing programmes			
Hong Kong Metropolitan University	<u>36</u>	<u>0</u>	<u>36</u>
Study Subsidy Scheme for Designated Professions / Sectors programmes			
Study Subsidy Scheme for Designated Professions / Sectors	<u>44</u>	<u>0</u>	<u>44</u>
Total	<u>368</u>	<u>1</u>	<u>369</u>



Thank you!